PEDIDO DE PROVIDÊNCIA Nº 09 /2026

ASSUNTO: SOLICITAÇÃO DE PROVIDÊNCIAS URGENTES QUANTO ÀS CONDIÇÕES DE FUNCIONAMENTO DA ÀREA DESTINADA AO DESCARTE DE RESÍDUOS SÓLIDOS NO MUNICÍPIO.

Os vereadores que o presente subscrevem, no uso de suas atribuições legais e regimentais, encaminham, através da Mesa, o presente **PEDIDO DE PROVIDÊNCIA**, ao Poder Executivo Municipal, solicitando a adoção de medidas urgentes, bem como, esclarecimentos acerca das condições de funcionamento da atual área destinada ao descarte de resíduos sólidos do município, pelos motivos a seguir expostos.

JUSTIFICATIVA

É de conhecimento público que, recentemente, a área destinada ao descarte de resíduos sólidos do município, anteriormente localizada nas proximidades do Bairro Bela Vista, foi transferida para outro local, visto que o lixo descartado naquela região estava sendo prejudicial aos moradores das imediações.

A princípio, a mudança representaria uma solução adequada, considerando que, conforme informado, os resíduos descartados no novo local, seria armazenado em contêineres, com recolhimento periódico por empresa responsável, evitando os problemas anteriormente enfrentados pela população.

Ocorre que, a situação atualmente verificada no novo local destinado ao descarte do lixo é preocupante. Observa-se que o recolhimento não vem ocorrendo de maneira satisfatória, ocasionando o acúmulo excessivo de lixo nos contêineres e o espalhamento de resíduos pelo solo, inclusive após a realização da coleta.

A situação evidencia condições sanitárias inadequadas, favorecendo a proliferação de moscas, insetos e outros, além de aumentar risco à saúde pública e ao meio ambiente.

Os relatos e reclamações iniciais estão relacionados ao mau cheiro, que já atinge residências próximas e estabelecimentos comerciais do ramo alimentício situados nas imediações, situação que se agrava nos dias de temperaturas elevadas.

Registra-se, ainda, que a infestação de moscas vem causando transtornos à empresa denominada CBL – Companhia Brasileira de Lítio, que fica localizada ao lado da área em questão, afetando inclusive as condições de utilização de seu refeitório.

A situação chegou a um ponto tão extremo que funcionários da própria empresa estão precisando se deslocar até o local para realizar a retirada de resíduos que se encontram muito próximos às suas instalações, na tentativa de diminuir os transtornos ocasionados pelo acúmulo de lixo.

Outro aspecto que merece especial atenção diz respeito ao livre acesso à área, onde crianças do município têm comparecido para recolher materiais descartados, ficando expostas a possíveis riscos de contaminação, acidentes e outros perigos decorrentes do contato com resíduos.

As imagens anexadas ao presente pedido demonstram a situação relatada, evidenciando o acúmulo de lixo fora dos contêineres e as condições que demandam imediata intervenção do Poder Público.

Ressalta-se que a localização do ponto de descarte, exige atenção especial, sobretudo quanto às condições sanitárias, à segurança, à preservação ambiental e adequada prestação de serviços para a limpeza e manejo de resíduos sólidos.

Diante desse cenário, verifica-se que não basta apenas a retirada eventual dos resíduos acumulados, sendo necessária a adoção de uma solução efetiva e permanente, que regule a coleta, a manutenção da limpeza e as condições adequadas de funcionamento do espaço.

DIANTE DO EXPOSTO, OS VEREADORES REQUEREM AO PODER EXECUTIVO MUNICIPAL:

I- A realização de limpeza imediata da área, com a retirada de todo lixo acumulado e dos resíduos espalhados pelo chão e pelas mediações;

II- Que sejam prestados esclarecimentos acerca da prestação do serviço de coleta, informando sobre a periodicidade do recolhimento de resíduos no local, destacando os dias e horários e empresa responsável pela execução do serviço;

III- Adoção de medidas para regularizar e fiscalizar o serviço, garantindo que os contêineres sejam esvaziados tempestivamente e de maneira adequada, inclusive com a realização de limpeza do entorno após o recolhimento;

IV- Criar medidas de controle e restrição de acesso à área, especialmente para impedir a entrada de crianças, animais e pessoas não autorizadas, mediante avaliação da necessidade de cercamento, instalação de portões e sinalização adequada, considerando os riscos decorrentes do contato direto com os resíduos descartados;

V- Subsidiariamente, solicita a avaliação, por setor competente, quanto à possibilidade de transferência do atual ponto de descarte para local mais apropriado, considerando sua localização na entrada da cidade, próximo à estabelecimentos comerciais e residenciais, bem como os transtornos sanitários relatados;

VI- Também, requer a adoção de medidas adequadas para evitar e controlar a proliferação de moscas, insetos e roedores, mediante limpeza, higienização e controle sanitário periódico e adequado da área.

Por fim, solicita-se que o Poder Executivo informe a esta Casa Legislativa quais providências serão efetivamente adotadas para solucionar os problemas apresentados, bem como as medidas previstas para evitar que a situação volte a ocorrer.

A presente solicitação merece atenção prioritária diante da relevância e urgência da matéria, considerando que a situação ultrapassa o mero desconforto visual, representando um problema que afeta diretamente a saúde pública, a preservação ambiental, a qualidade de vida dos moradores e o funcionamento dos estabelecimentos situados nas proximidades.

OBSERVAÇÃO: seguem anexas as fotografias que demonstram as condições atuais da localidade.

Nestes termos,

Pede deferimento.

Sala das Sessões, 19 de novembro de 2026

Gilson Francisco de Almeida

Vereador

Ihan Oliveira Costa

Vereador

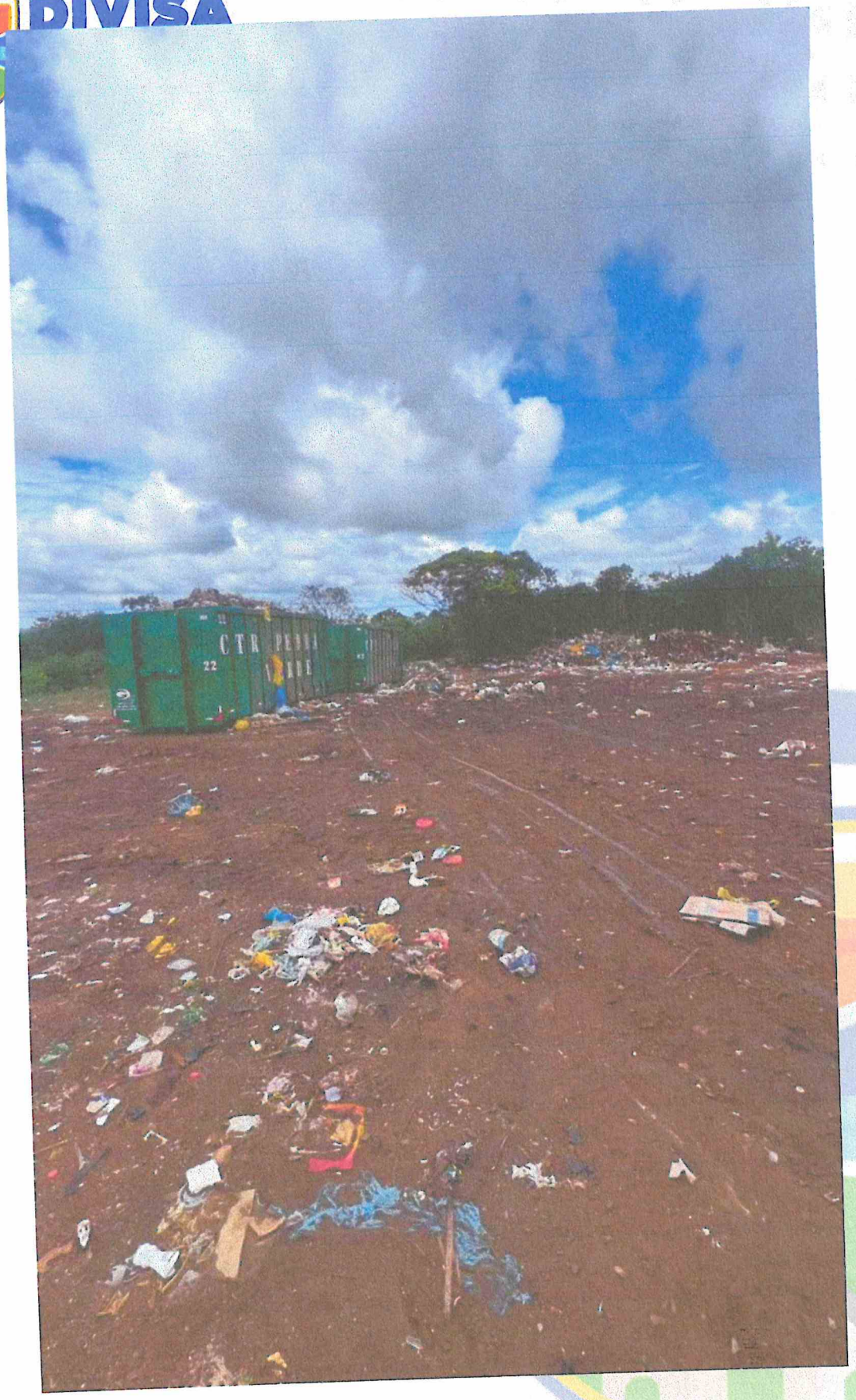

33 3755 8662
legislativocmda@yahoo.com.br
www.camaradivisaalegre.mg.gov.br/
Av.Vereador Cláudio Alves Costa,
nº 1.322 , Centro - Divisa Alegre/MG